

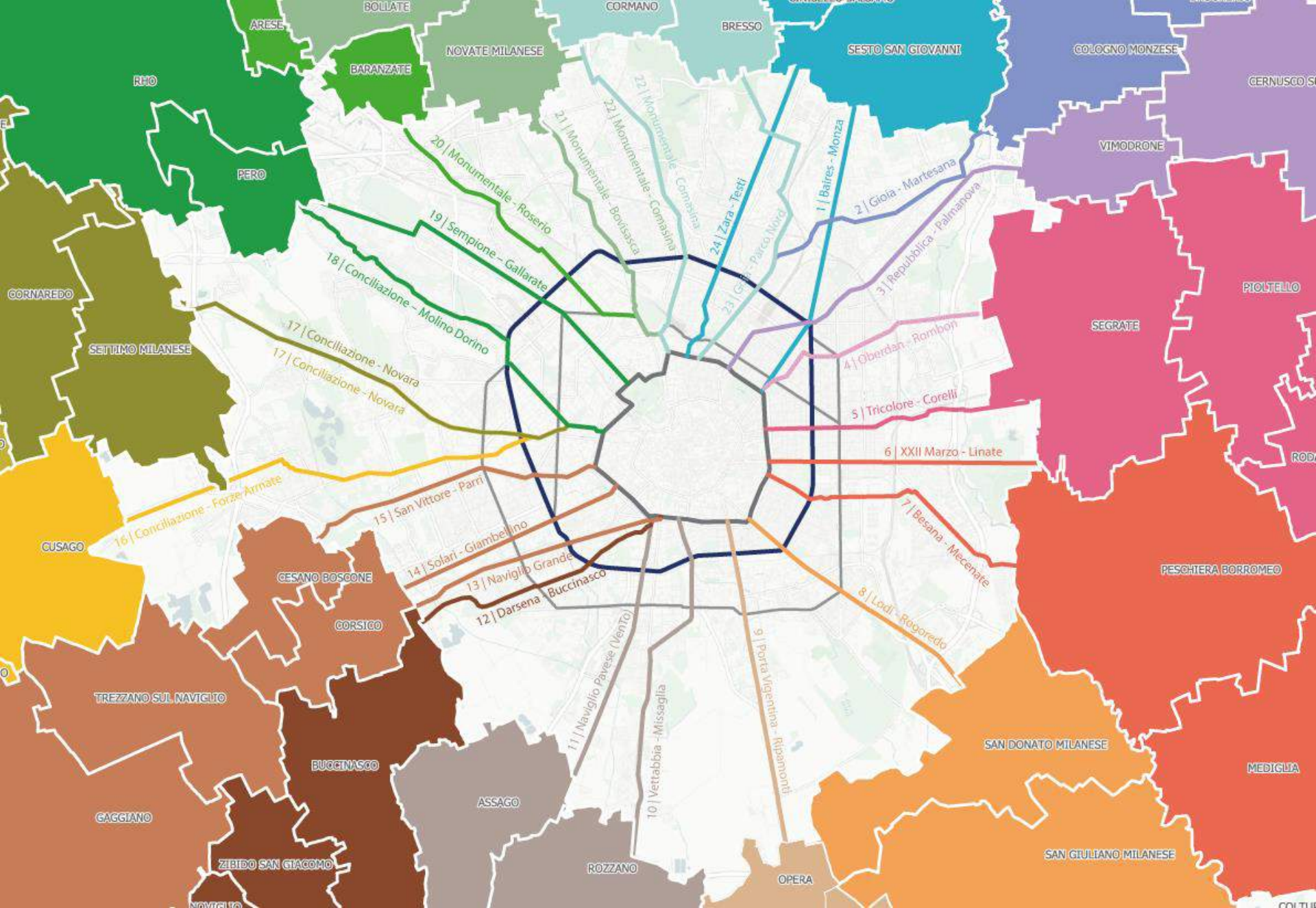

Comune di
Milano

Rete itinerari ciclabili e collegamento con la Città Metropolitana

Direzione Mobilità



Itinerari pianificati nel Comune di Milano

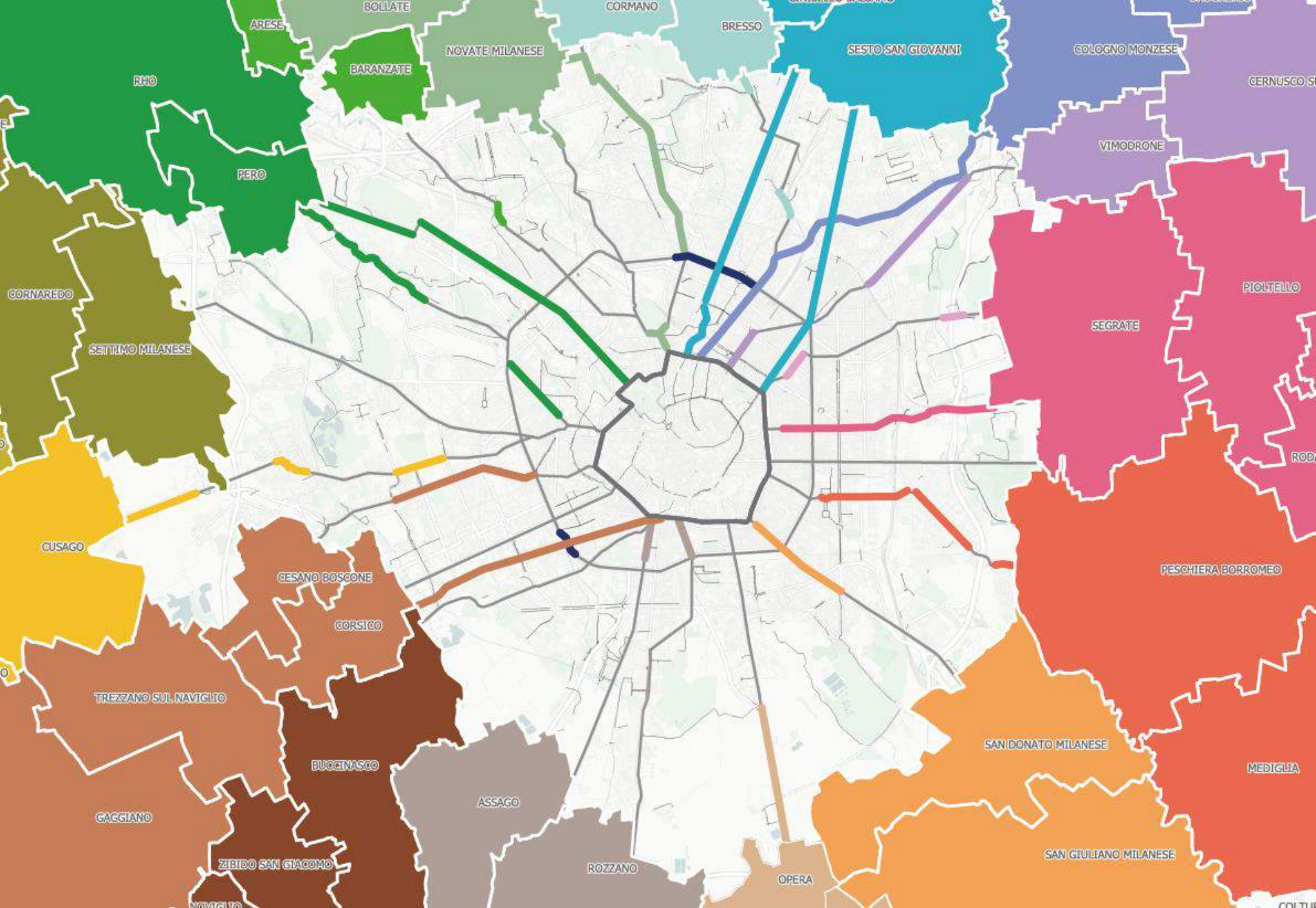

Itinerari realizzati nel Comune di Milano



Comune di Milano



AGENZIA
MOBILITÀ
AMBIENTE
TERRITORIO

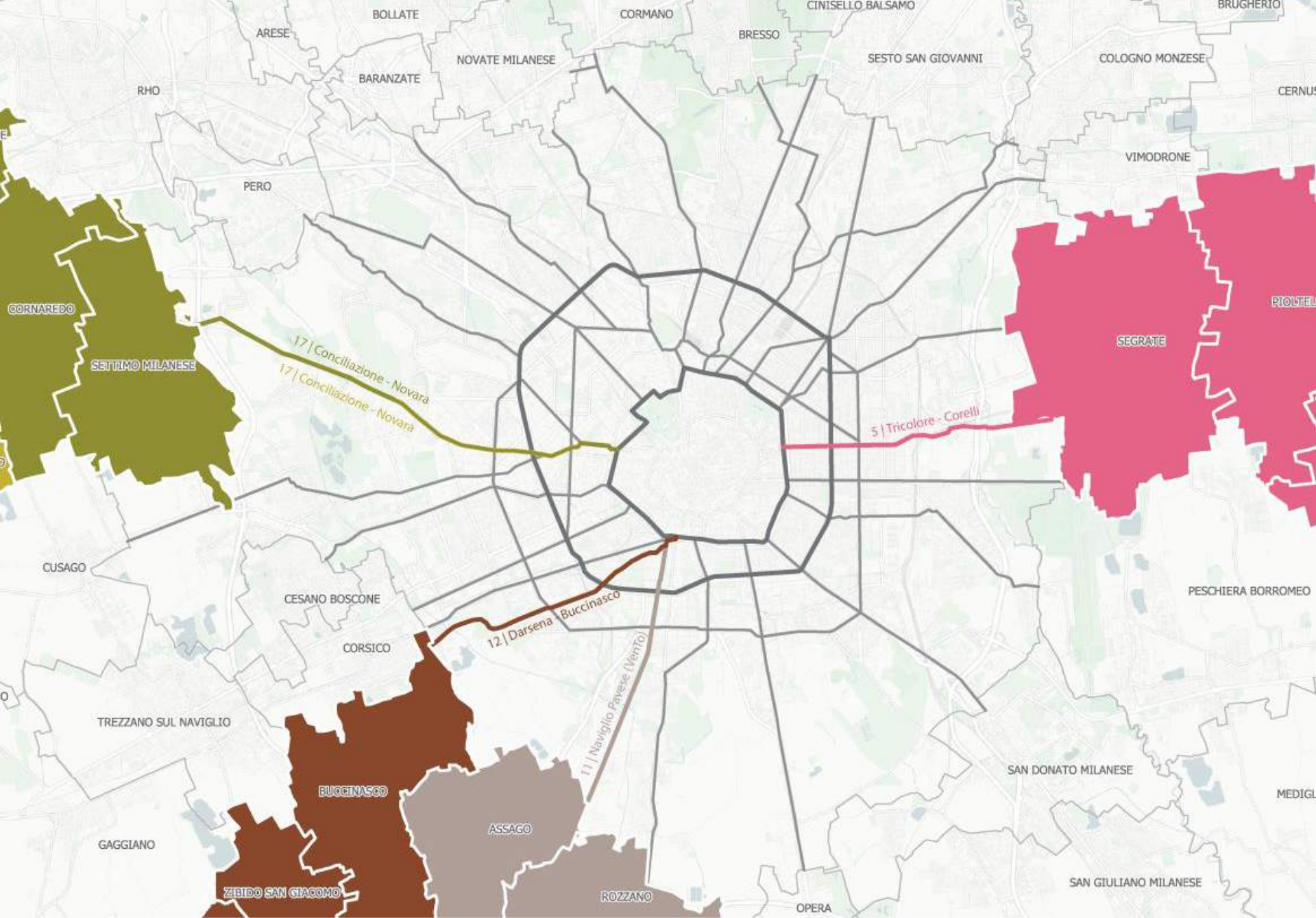

Itinerari pianificati nel Comune di Milano

- Realizzato (tratta est)
- Di prossima realizzazione (tratta sud)
- Pianificato (tratte ovest e nord)

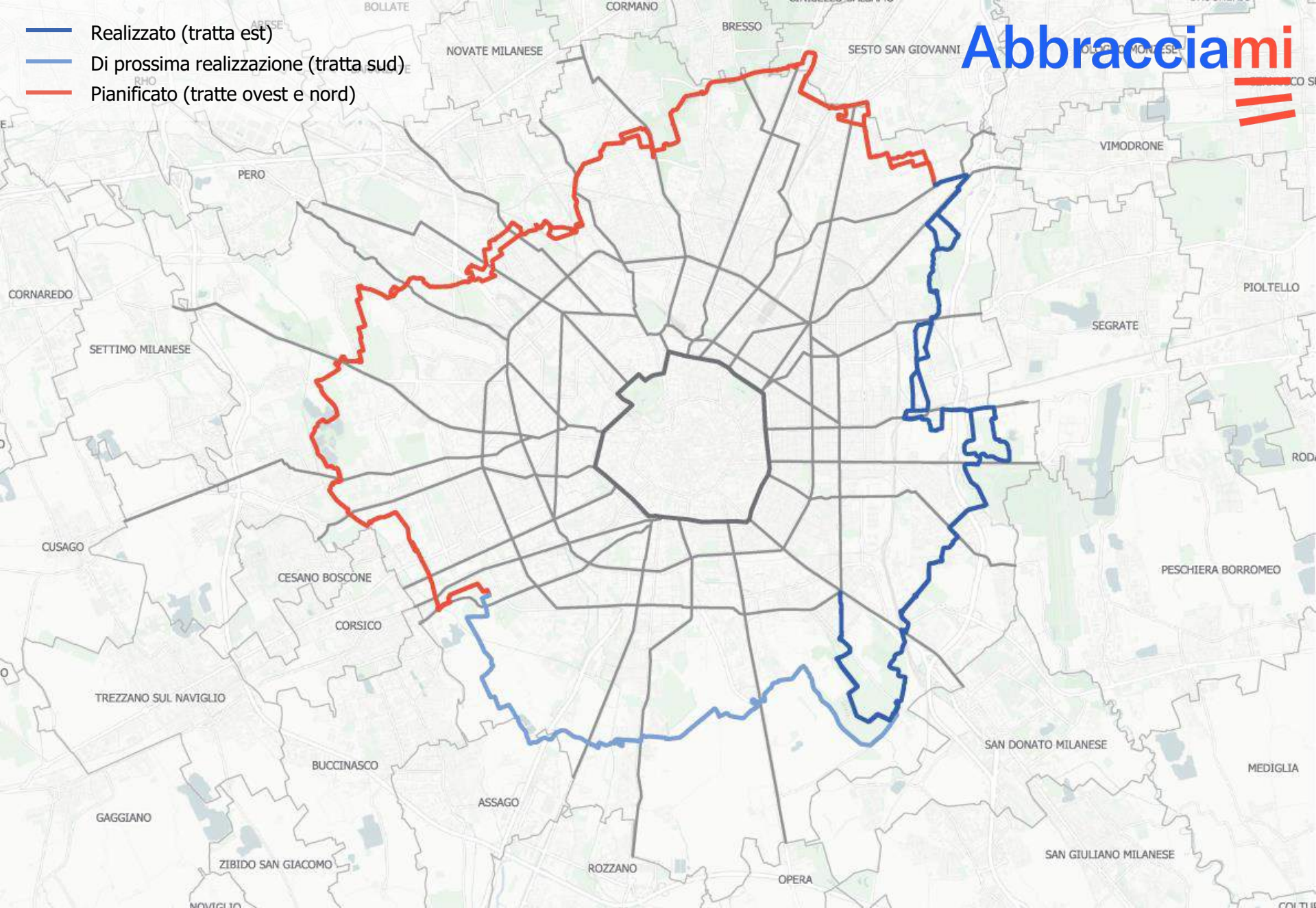

Identità visiva - Itinerario 0



Comune di Milano







Foto: *iclobby*

Monitoraggio 2020-2021

corso B. Aires

Oberdan

	21/11/2019	17/09/2020	19/11/2020	18/11/2021
auto 	75%	54%	65%	58%
moto 	20%	23%	17%	21%
bici 	5%	23%	18%	21%

**fine lavori
maggio 2020**



Buenos Aires c/o Oberdan (monitoraggio: 26 maggio 2020 – in corso)

Monitoraggio



Comune di
Milano



AGENZIA
MOBILITÀ
AMBIENTE
TERRITORIO

Andamento share modale feriale c.so Buenos Aires maggio 2020 - novembre 2021

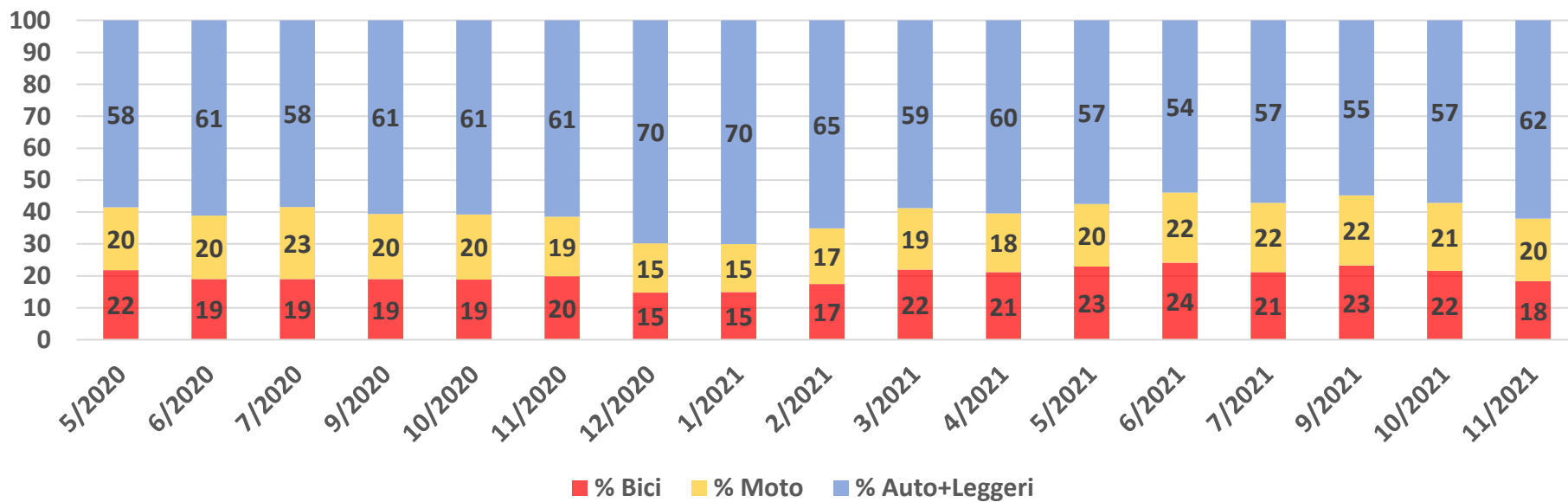

Media feriale bici 6.00-22.00
post intervento: **6.471** bici bidir.

Picco orario bidir.: **1.138** (fascia
 18-19, mar 04/05/2021)

Media festiva bici 6.00-22.00
post intervento: **5.053** bici bidir.

Giorno con più transiti 6.00-
 22.00: **10.457** (mar 01/06/2021)